

DETALJNI PLAN UREĐENJA
OMV - poslovna zona
 PROČIŠĆENI TEKST ODREDBI ZA PROVOĐENJE I
 GRAFIČKOG DIJELA PROSTORNOG PLANA
 "Službeni glasnik Grada Poreča - Parenzo" br. 10/08 i 16/17

PROMETNA, TELEKOMUNIKACIJSKA I KOMUNALNA
 INFRASTRUKTURNA MREŽA
PROMET

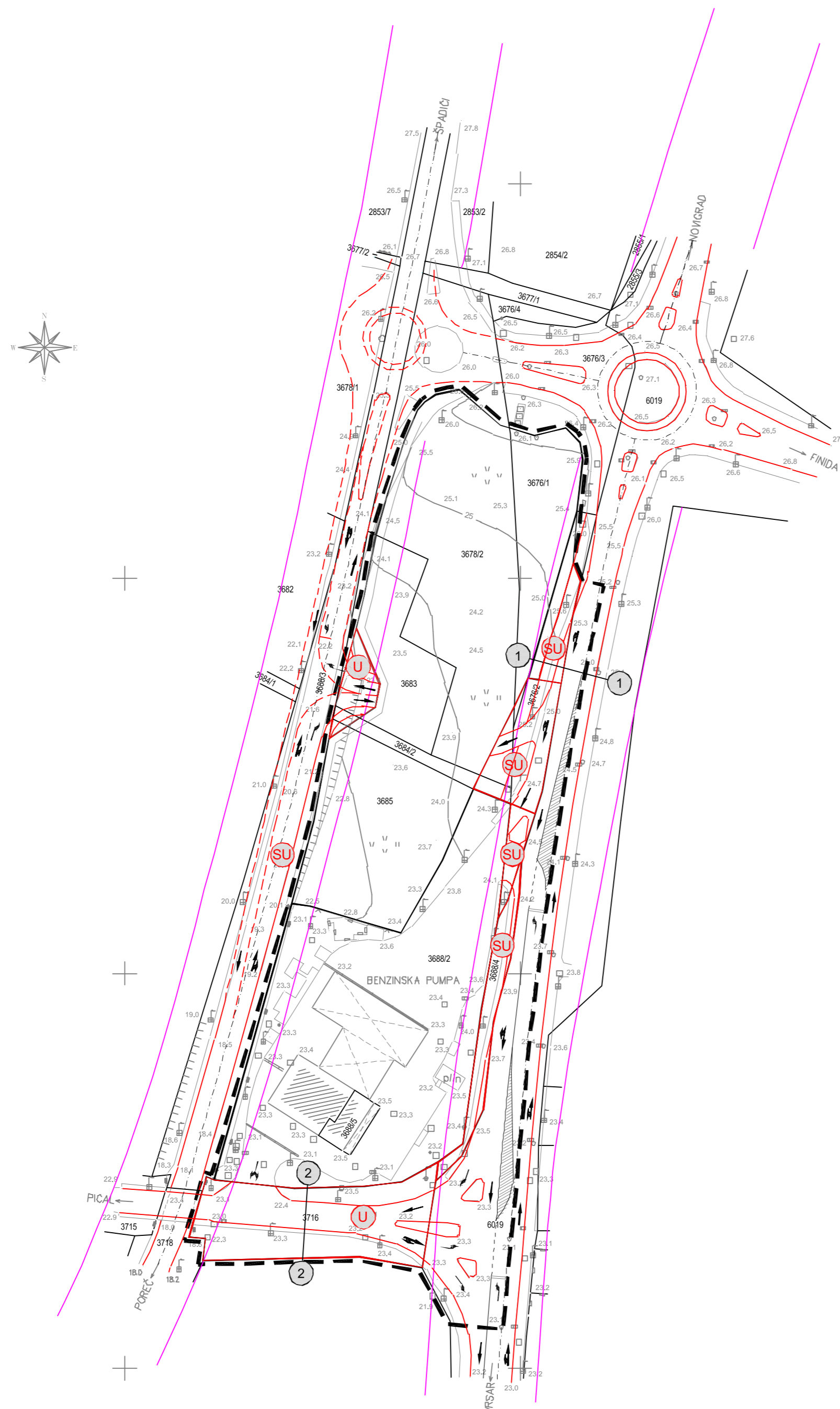

LEGENDA

- GRANICA OBUHVATA DETALJNOG PLANA UREĐENJA
- 3678/2 GRANICA POSTOJEĆE KATAstarske ČESTICE
- GRANICA PLANIRANE GRAĐEVNE ČESTICE
- GRANICA KORIDORA GLAVNE MJESNE I SABIRNE ULICE PREMA GUP-u GRADA POREČA

PROMET

- OS CESTE
- RUBNJAK
- SABIRNA ULICA
- ULICA
- PLANIRANA REKONSTRUKCIJA PROMETNICE

POPREČNI PROFILI

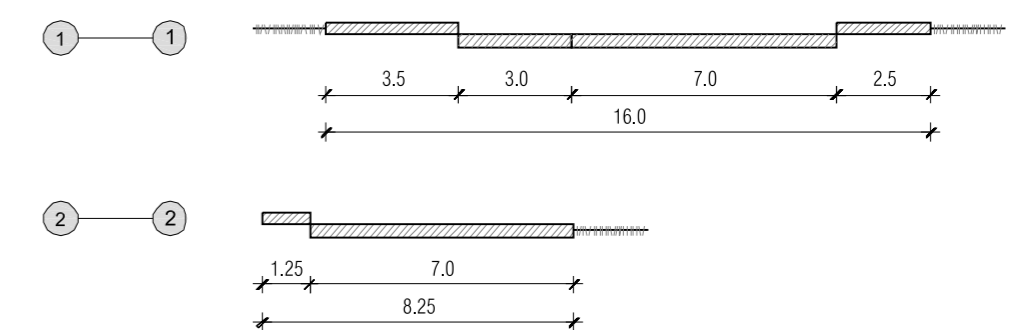

Geoplan
 GEODETSKI POSLOVI D.O.O.
 Pazinsko ulica 4/1, 52440 POREČ
 Tel: 052/451 447 Fax: 052/451 634
 e-mail: geoplan@outtime.hr

Izradio: GEOPLAN d.o.o. Poreč
 MJERILO 1:1000
 Reambulacija, lipanj 2015.god.

Županija Istarska Grad Poreč - Parenzo		Prva osoba koja je izradila pročišćeni grafički dio prostornog plana: PLANIS d.o.o. Poreč, Pazinska 31	
Naziv prostornog plana: DETALJNI PLAN UREĐENJA OMV - poslovna zona PROČIŠĆENI TEKST ODREDBI ZA PROVOĐENJE I GRAFIČKOG DIJELA PROSTORNOG PLANA "Službeni glasnik Grada Poreča - Parenzo", br. 10/08 i 16/17		Pečat:	Direktor: Zdravko Petanjek (ime, prezime i potpis)
Naziv kartografskog prikaza: PROMETNA, TELEKOMUNIKACIJSKA I KOMUNALNA INFRASTRUKTURNA MREŽA PROMET		Pročišćeni grafički dio prostornog plana izradio: Marina Kalogjera, dipl. ing. arh.	
Broj kartografskog prikaza: 2A		Zdravko Petanjek, ing.	
Mjerilo kartografskog prikaza: 1 : 1000		Pečat nadležnog tijela:	Pečat predstavničkog tijela:
Datum izrade plana: 2017.	Broj elaborata: 02/17		
Objava pročišćenog teksta odredbi za provođenje (službeno glasnik): Službeni glasnik Grada Poreča - Parenzo br. 16/17		Istovjetnost ovog prostornog plana s izvornikom ovjerao: (ime, prezime i potpis)	Predsjednik predstavničkog tijela Dean Pauletić: (ime, prezime i potpis)